Zeitlicher Ablauf der Baumaßnahmen

Fischerareal

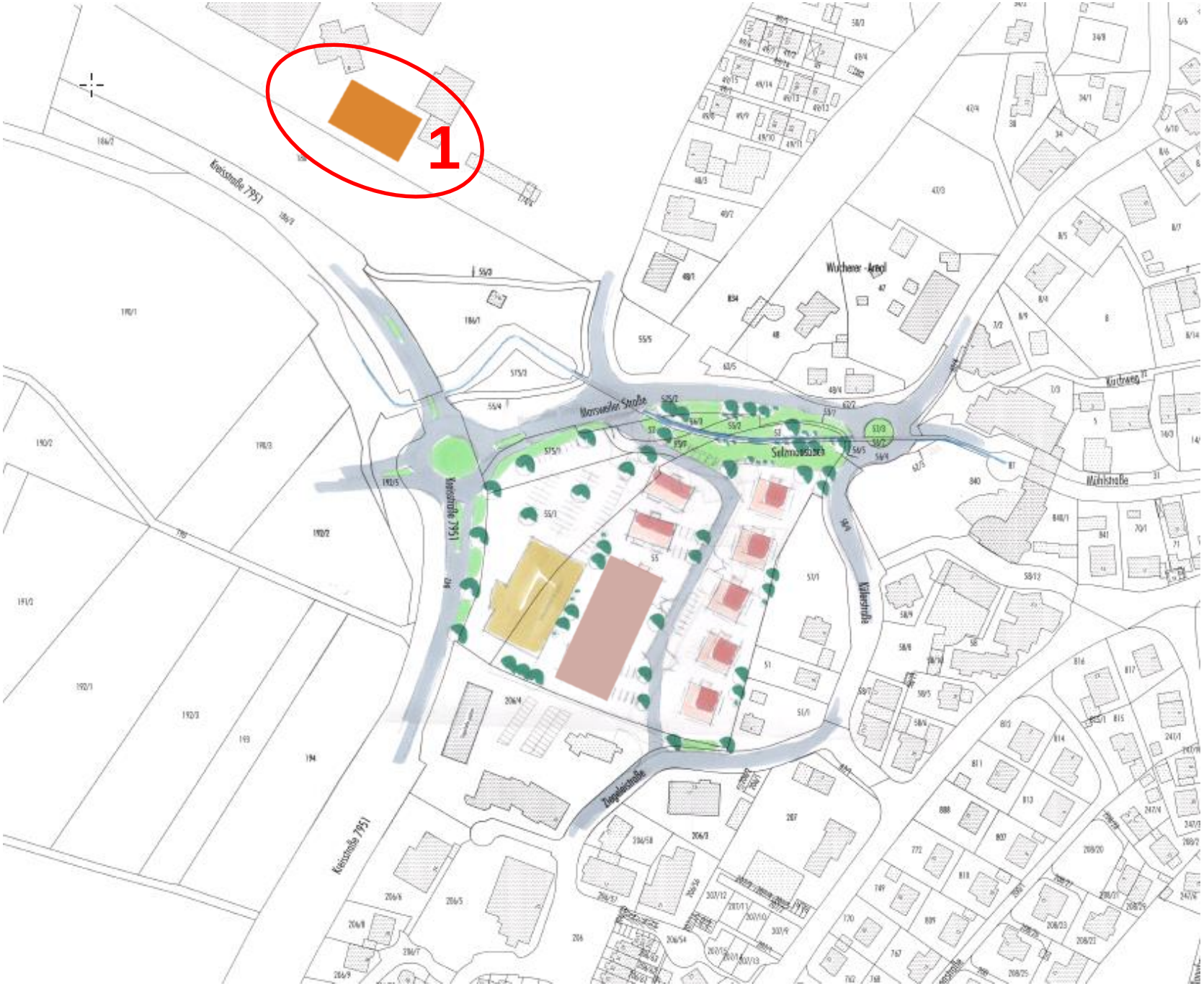
1
Kreisstraße 7951
Warsweiler Straße
Salomonstraße
Wuchener - Anger
Kirchweg
Mühlstraße
Valentinstraße
Ziegelacstraße
Kreisstraße 7951

Kindergarten

→ Im Bau

→ Fertigstellung Ende 2019

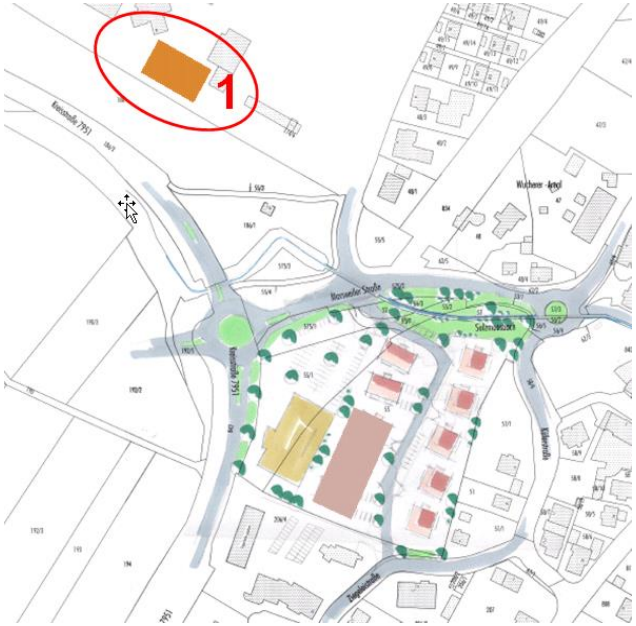

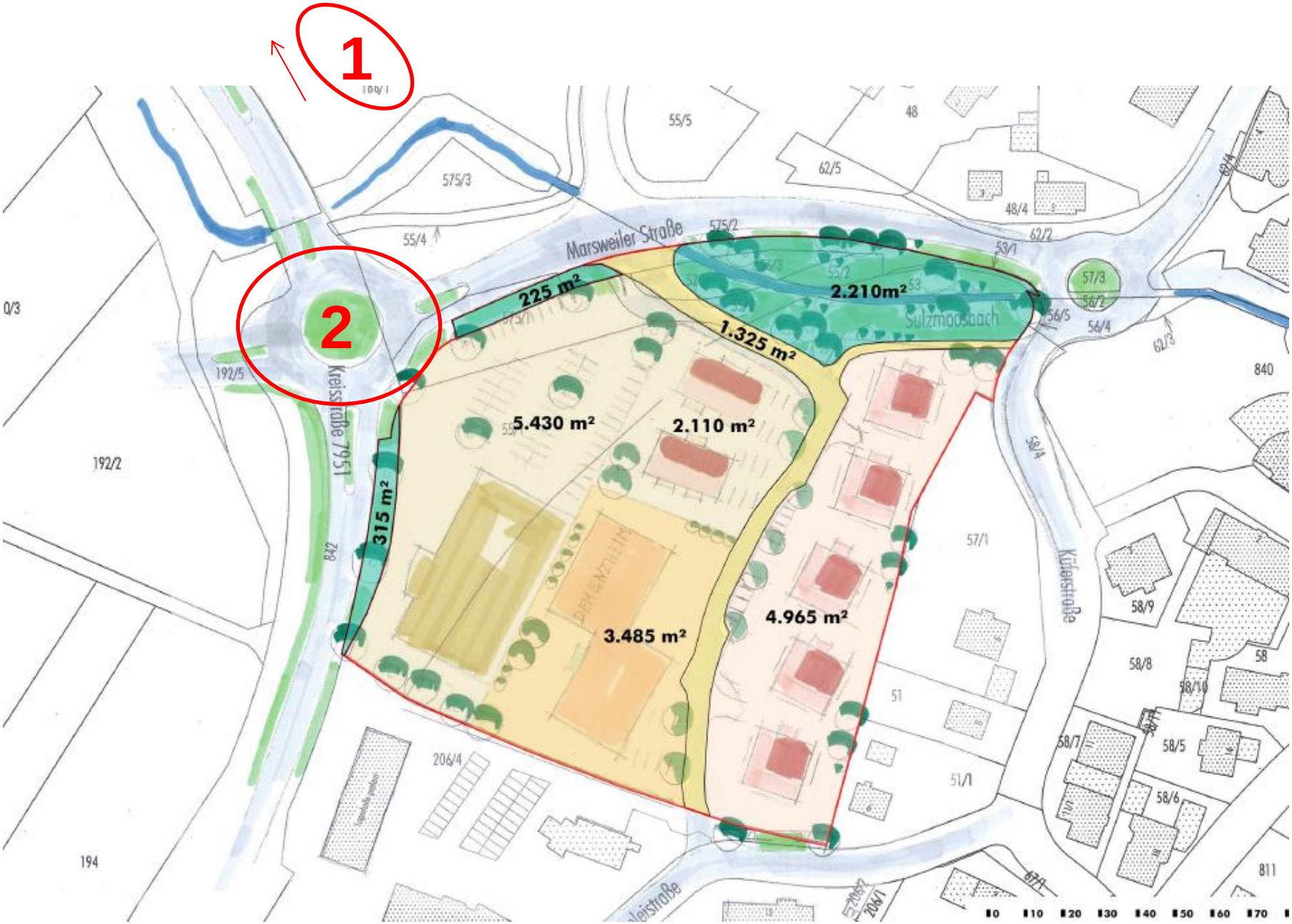
1
2
Marsweiler Straße
Kreisstraße 7951
Sulzmoosbach
Küferstraße
225 m²
2.210m²
1.325 m²
5.430 m²
2.110 m²
315 m²
3.485 m²
4.965 m²
55/5
48
62/5
48/4
575/3
55/4
575/2
62/2
53/1
57/3
56/2
56/5
56/4
62/3
840
192/5
192/2
842
57/1
58/4
58/9
58/8
58
58/10
58/7
58/5
58/6
51
51/1
206/4
194
811
677/1
206/7
0
10
20
30
40
50
60
70

Kreisverkehr

→ Bauzeit Mitte Mai – Mitte Oktober

→ Straßensperrung unterschiedlicher Teilstrecken

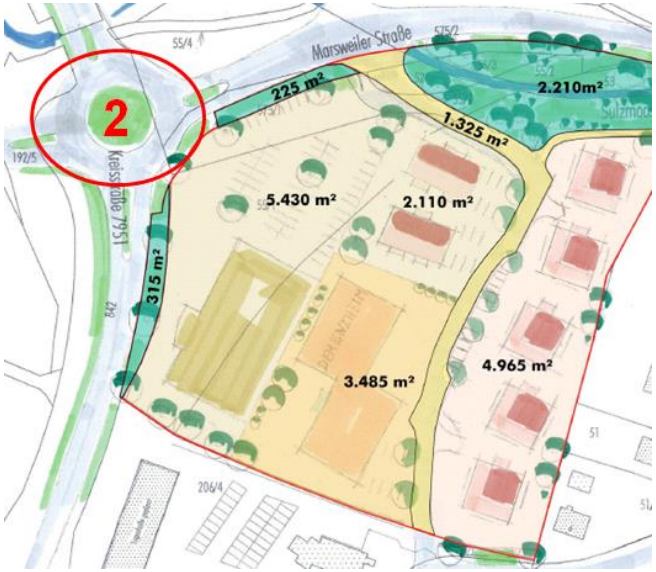

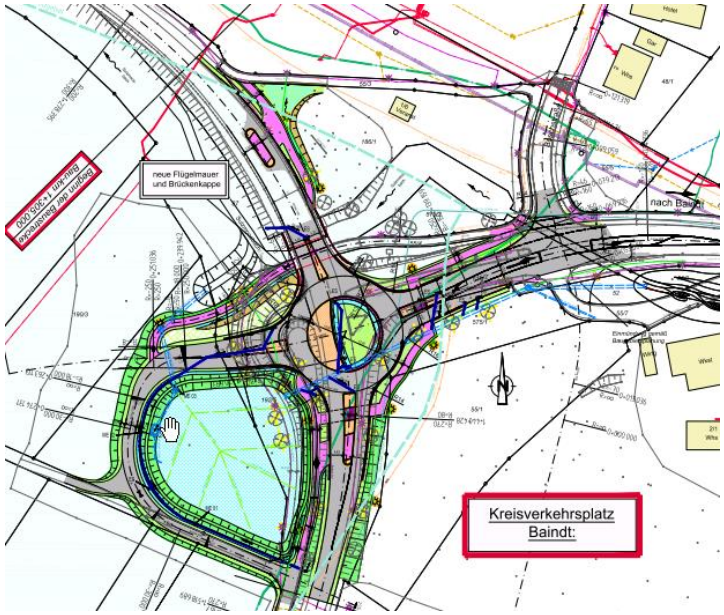

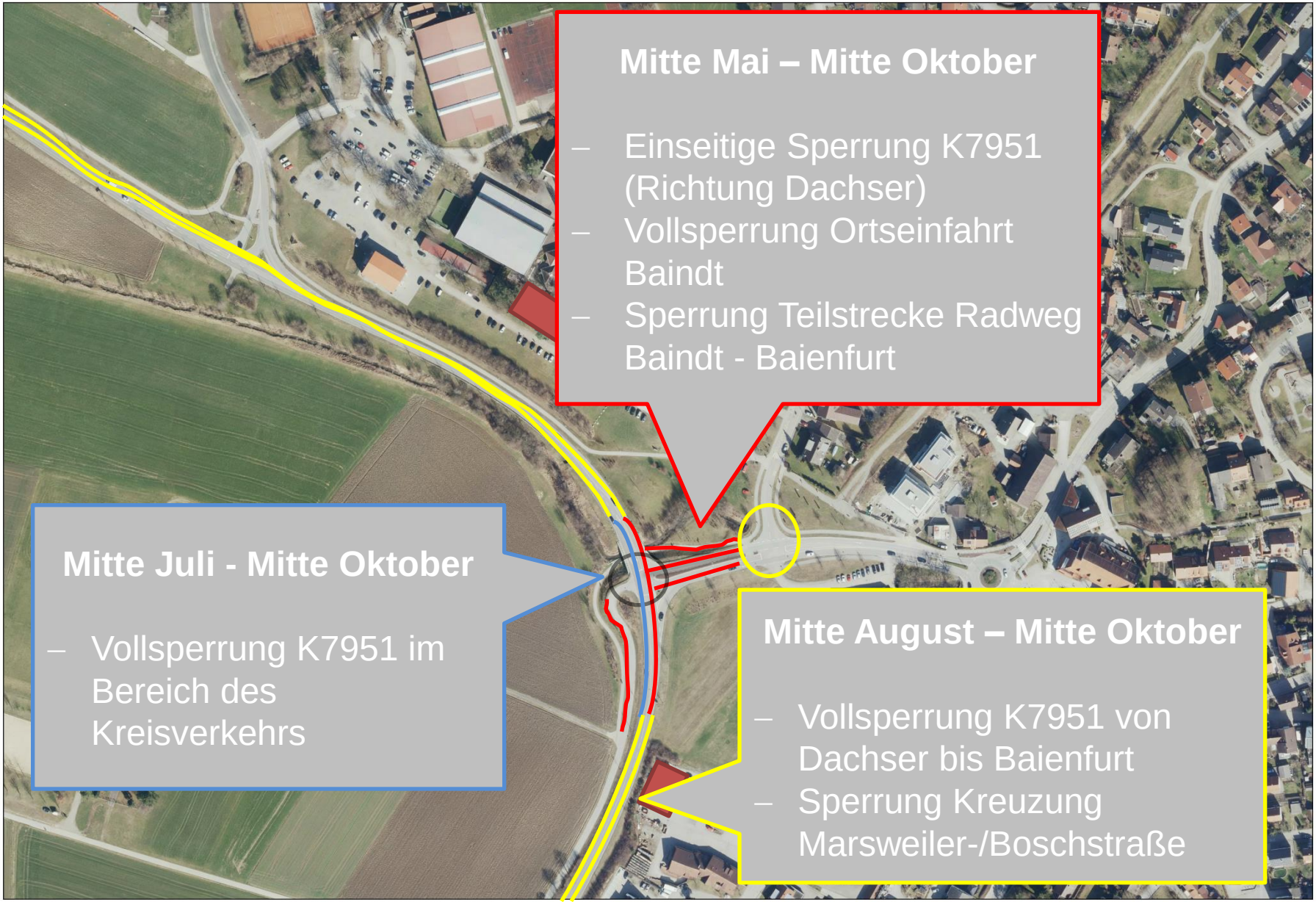
Mitte Mai – Mitte Oktober
– Einseitige Sperrung K7951 (Richtung Dachser)
– Vollsperrung Ortseinfahrt Baindt
– Sperrung Teilstrecke Radweg Baindt - Baienfurt
Mitte Juli - Mitte Oktober
– Vollsperrung K7951 im Bereich des Kreisverkehrs
Mitte August – Mitte Oktober
– Vollsperrung K7951 von Dachser bis Baienfurt
– Sperrung Kreuzung Marsweiler-/Boschstraße

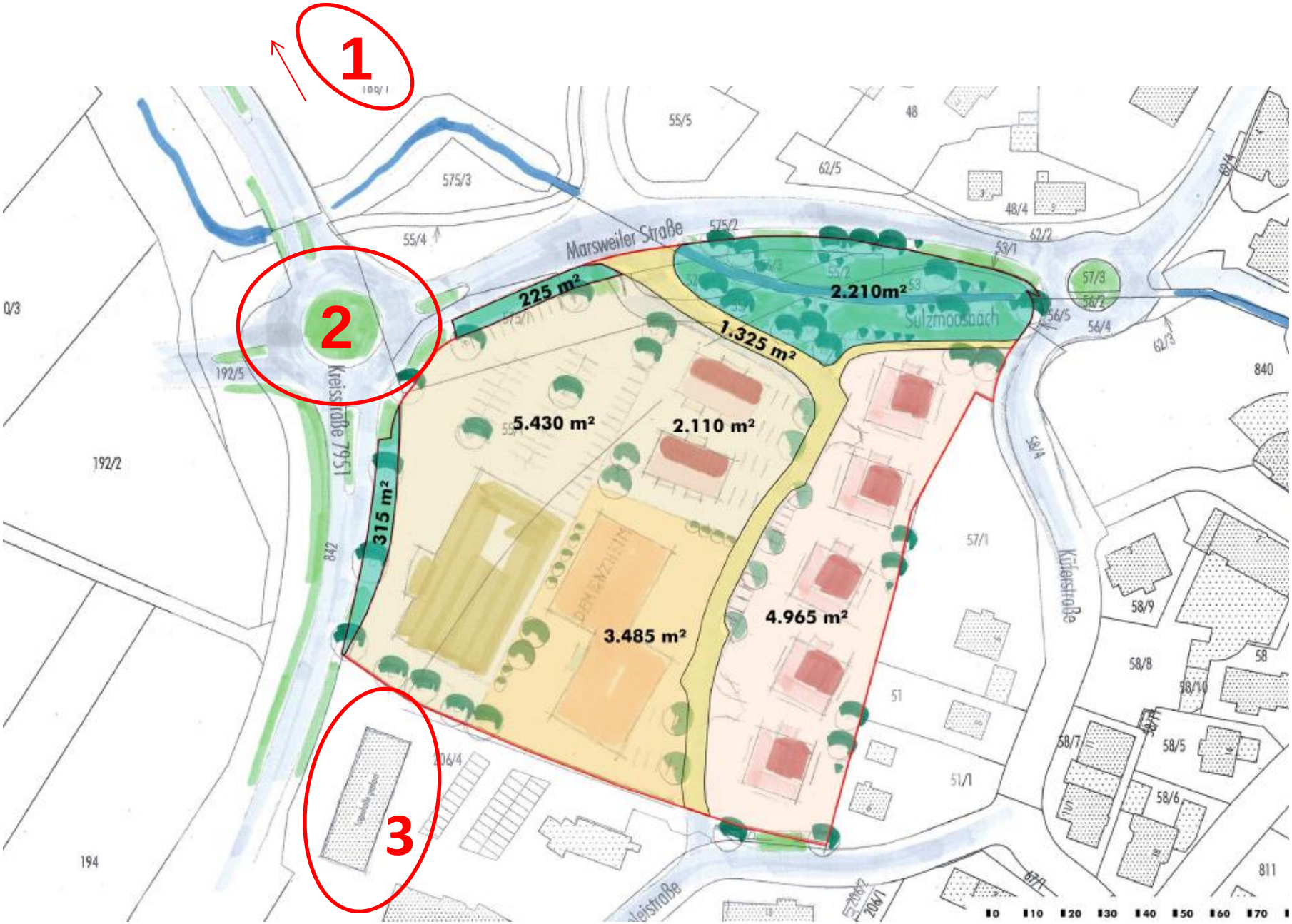
1
2
3
Marsweiler Straße
Kreisstraße 7951
Sulzmoosbach
Küferstraße
225 m²
2.210m²
1.325 m²
5.430 m²
2.110 m²
315 m²
3.485 m²
4.965 m²
55/5
48
62/5
48/4
575/3
55/4
575/2
62/2
53/1
57/3
56/2
56/5
56/4
62/3
840
192/5
192/2
842
57/1
58/4
58/9
58/8
58
58/10
58/7
58/5
58/6
51
51/1
206/4
194
811
206/7
0
10
20
30
40
50
60
70

Bauhofhalle

→ Baugesuch eingereicht

→ Statik an Prüfingenieur

→ Fertigstellung Ende 2019

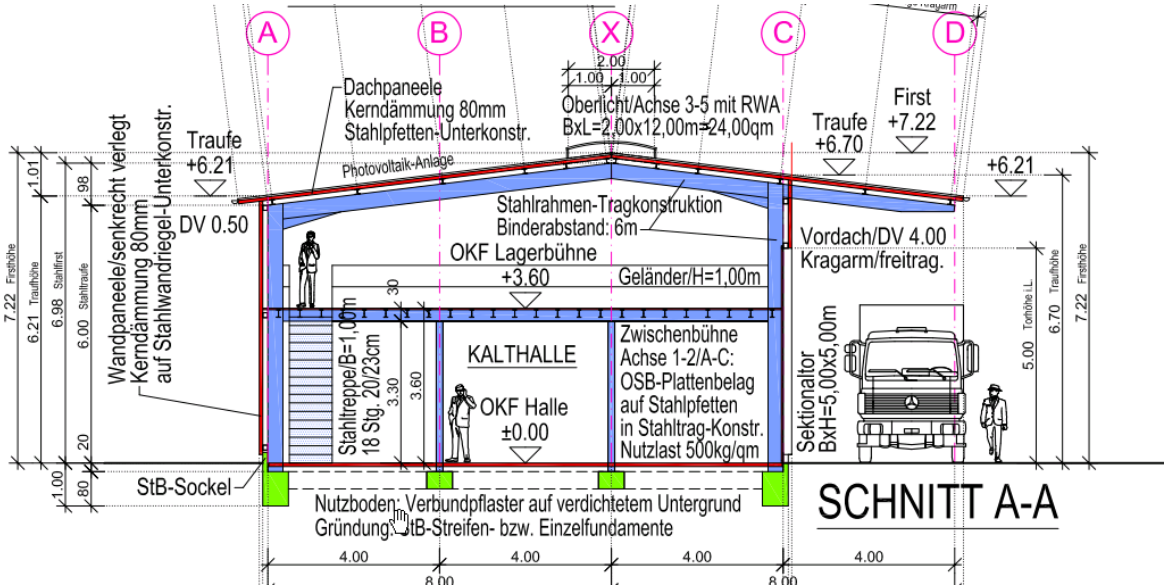

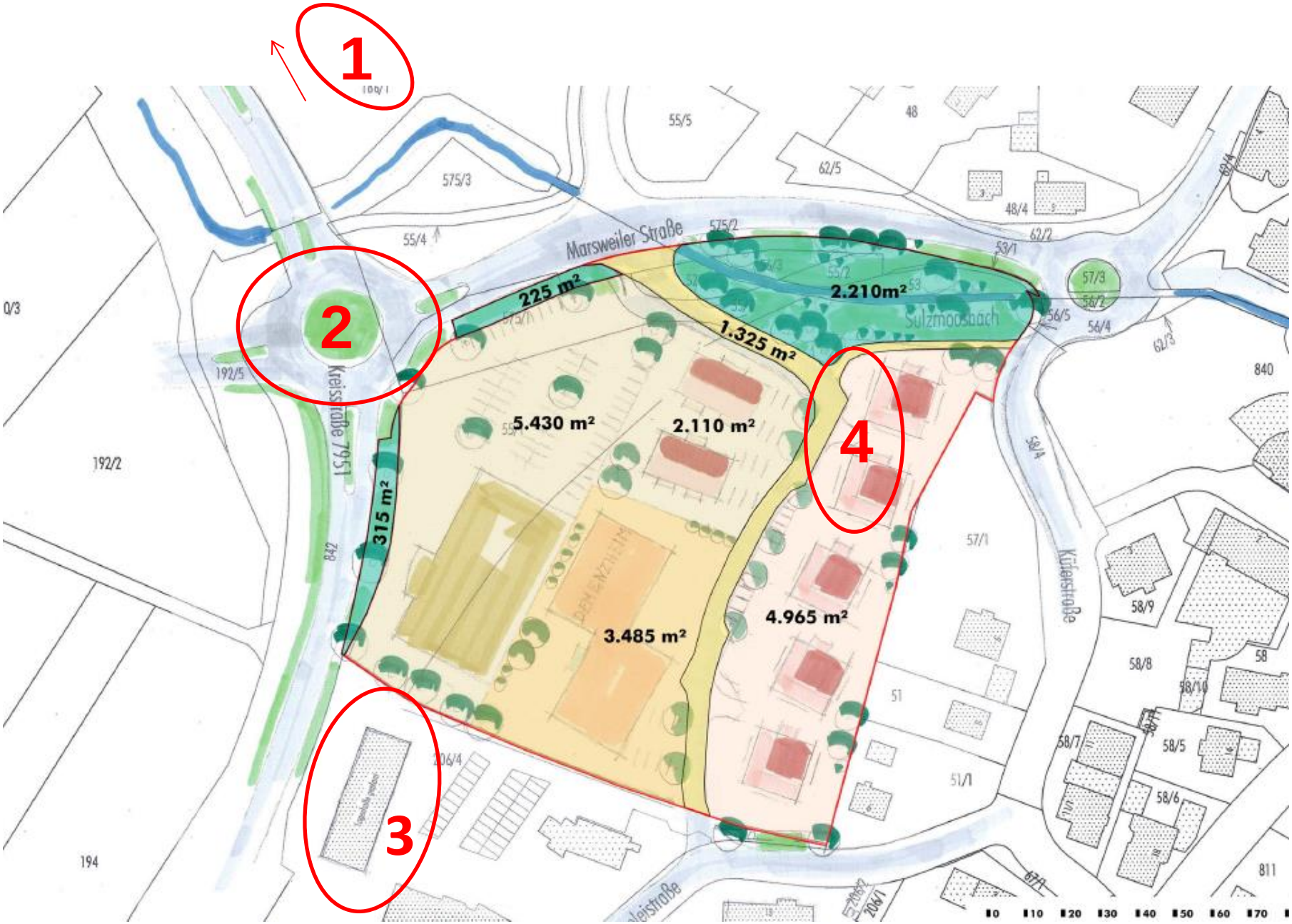
1
2
3
4
Marsweiler Straße
Kreisstraße 7951
Sulzmoosbach
Küferstraße
225 m²
2.210m²
1.325 m²
5.430 m²
2.110 m²
315 m²
3.485 m²
4.965 m²
55/5
48
62/5
575/3
55/4
575/2
48/4
62/2
53/1
57/3
56/2
56/5
56/4
62/3
840
192/5
192/2
842
57/1
58/4
58/9
58/8
58
58/10
58/7
58/5
58/6
51
51/1
206/4
194
811
206/1
0
10
20
30
40
50
60
70

Abbruch der bestehenden landwirtschaftlichen Gebäude

→ Ende 2019

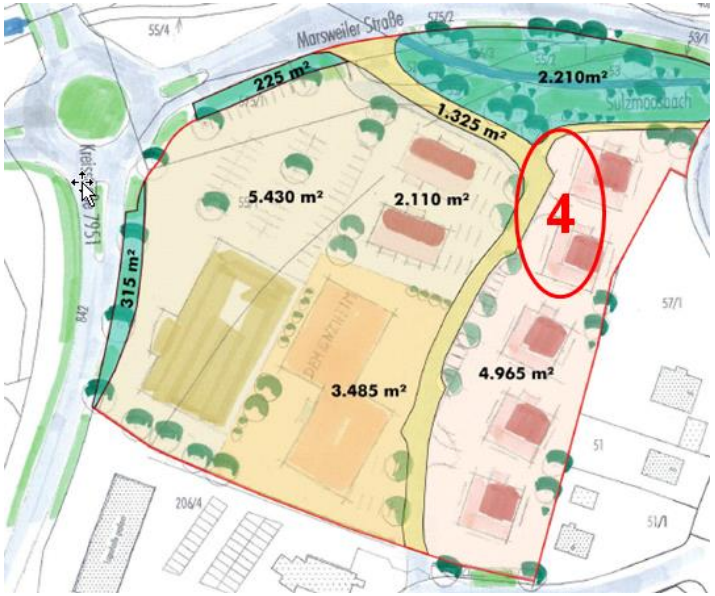

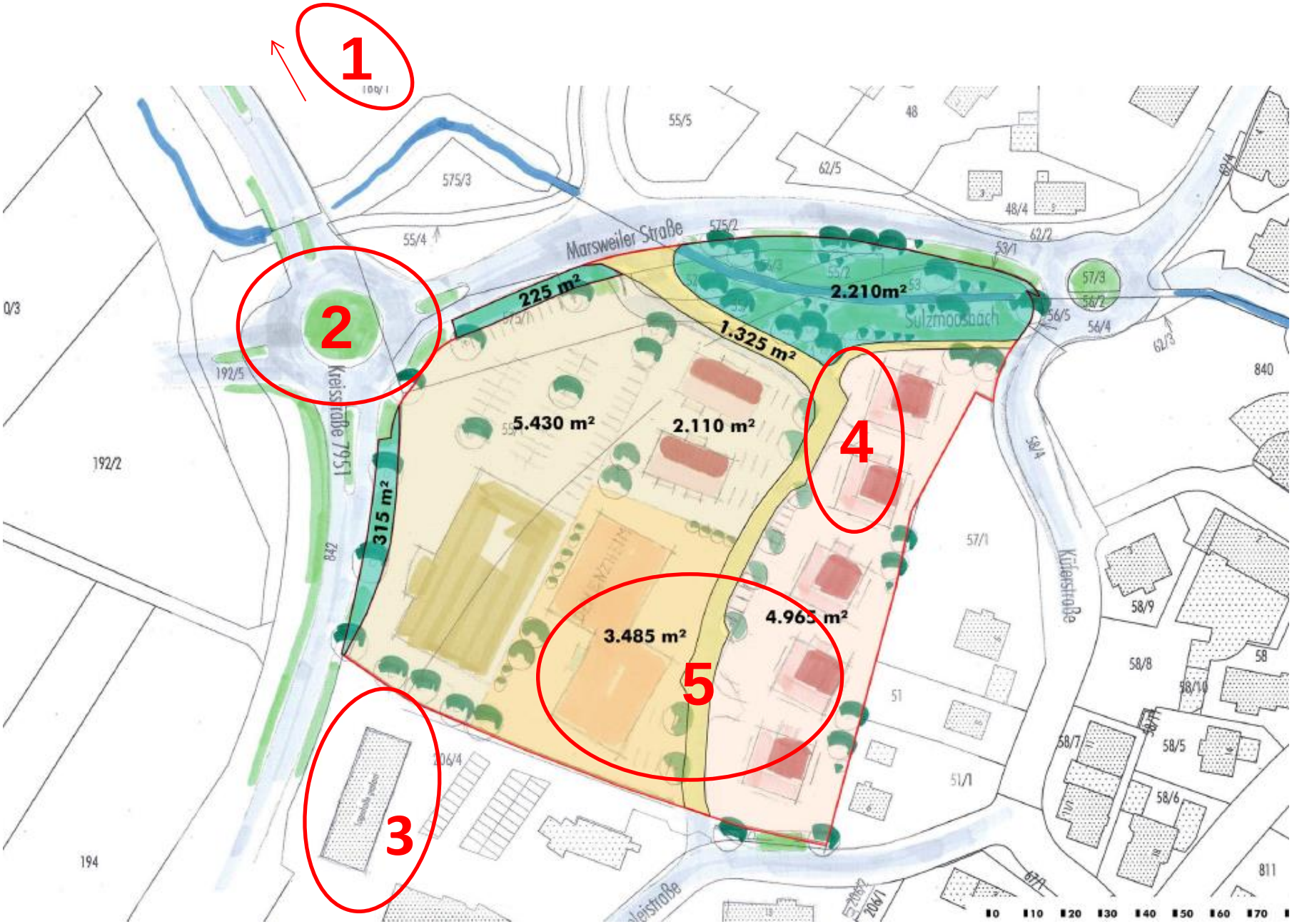
1
2
3
4
5
225 m²
2.210m²
1.325 m²
5.430 m²
2.110 m²
315 m²
3.485 m²
4.965 m²
Marsweiler Straße
Kreisstraße 7951
Sulzmoosbach
Küferstraße
575/3
55/5
48
62/5
48/4
55/4
575/2
62/2
53/1
57/3
56/2
56/5
56/4
62/3
840
192/5
192/2
842
57/1
58/4
58/9
58/8
58
58/10
58/7
58/5
58/6
51
51/1
206/4
206/7
194
811
0/3
10
110
120
130
140
150
160
170

Fischerareal Bebauungspläne

→Flächennutzungsplan – Änderung in Verbandsversammlung GMS 04.04.2019 Feststellungsbeschluss

→ Satzungsbeschluss 17.09.2019

1
2
3
4
5
6
225 m²
2.210m²
1.325 m²
5.430 m²
2.110 m²
315 m²
3.485 m²
4.965 m²
Marsweiler Straße
Kreisstraße 7951
Sulzmoosbach
Küferstraße
55/5
48
575/3
62/5
48/4
55/4
575/2
62/2
53/1
57/3
56/2
56/5
56/4
62/3
840
192/5
192/2
842
57/1
58/4
58/9
58/8
58
58/10
58/7
58/5
58/6
51
51/1
206/4
194
811
206/1
677/1

Lebensmittelmarkt

→ Baugesuch einreichen ab Juni 2019

→ Genehmigung mit Satzungsbeschluss

→ Fertigstellung Juni 2020

FENEBERG

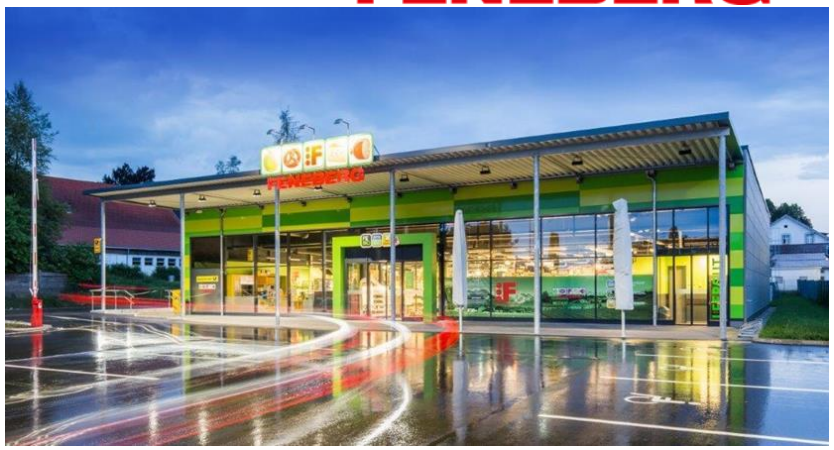

1
2
3
4
5
6
7
225 m²
2.210m²
1.325 m²
5.430 m²
2.110 m²
315 m²
4.965 m²
3.485 m²
Marsweiler Straße
Kreisstraße 7951
Sulzmoosbach
Küferstraße
55/5
48
575/3
62/5
48/4
55/4
575/2
62/2
53/1
57/3
56/2
56/5
56/4
62/3
840
192/5
192/2
842
57/1
58/4
58/9
58/8
58
58/10
58/7
58/5
58/6
51
51/1
206/4
194
811
206/7
677/1

Erschließung Baugebiet

→ Frühjahr 2020

1
2
3
4
5
6
7
8
225 m²
2.210m²
1.325 m²
5.430 m²
2.110 m²
315 m²
3.485 m²
4.965 m²
Marsweiler Straße
Kreisstraße 7951
Sulzmoosbach
Küferstraße
Kleistraße
100/1
55/5
48
575/3
62/5
48/4
55/4
575/2
62/2
53/1
57/3
56/2
56/5
56/4
62/3
840
192/5
192/2
842
57/1
58/4
58/9
58/8
58
58/10
58/7
58/5
58/6
51
51/1
206/4
194
811
206/7
677/1
0
10
20
30
40
50
60
70

Offenlegung Sulzmoosbach

→ Frühjahr 2020

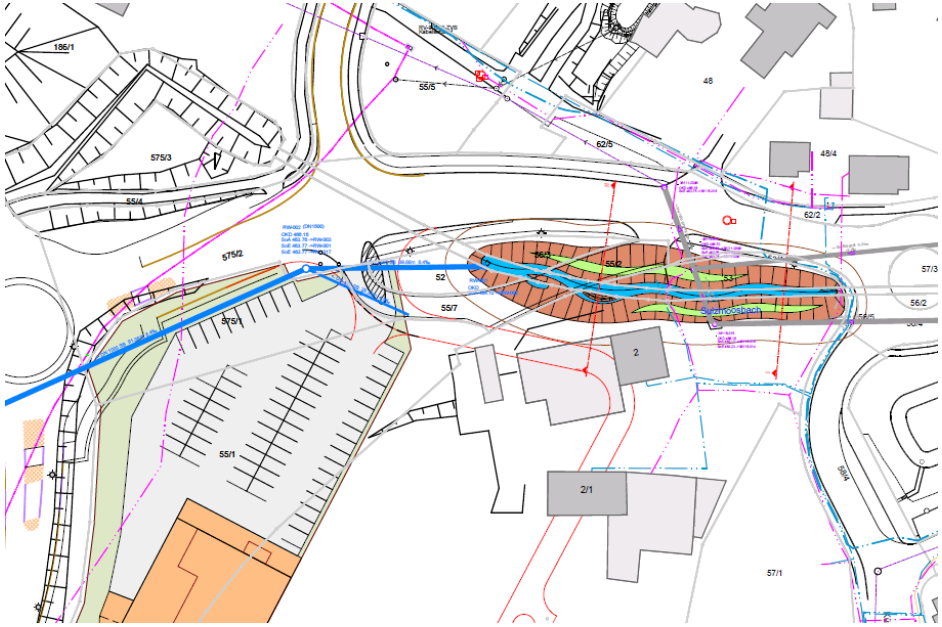

1
2
3
4
5
6
7
8
225 m²
2.210m²
1.325 m²
5.430 m²
2.110 m²
315 m²
3.485 m²
4.965 m²
Marsweiler Straße
Kreisstraße 7951
Sulzmoosbach
Küferstraße
Kleistraße
55/5
48
575/3
62/5
48/4
55/4
575/2
62/2
53/1
57/3
56/2
56/5
56/4
62/3
840
192/5
192/2
842
57/1
58/4
58/9
58/8
58
58/10
58/7
58/5
58/6
51
51/1
206/4
206/1
194
811
0
10
20
30
40
50
60
70