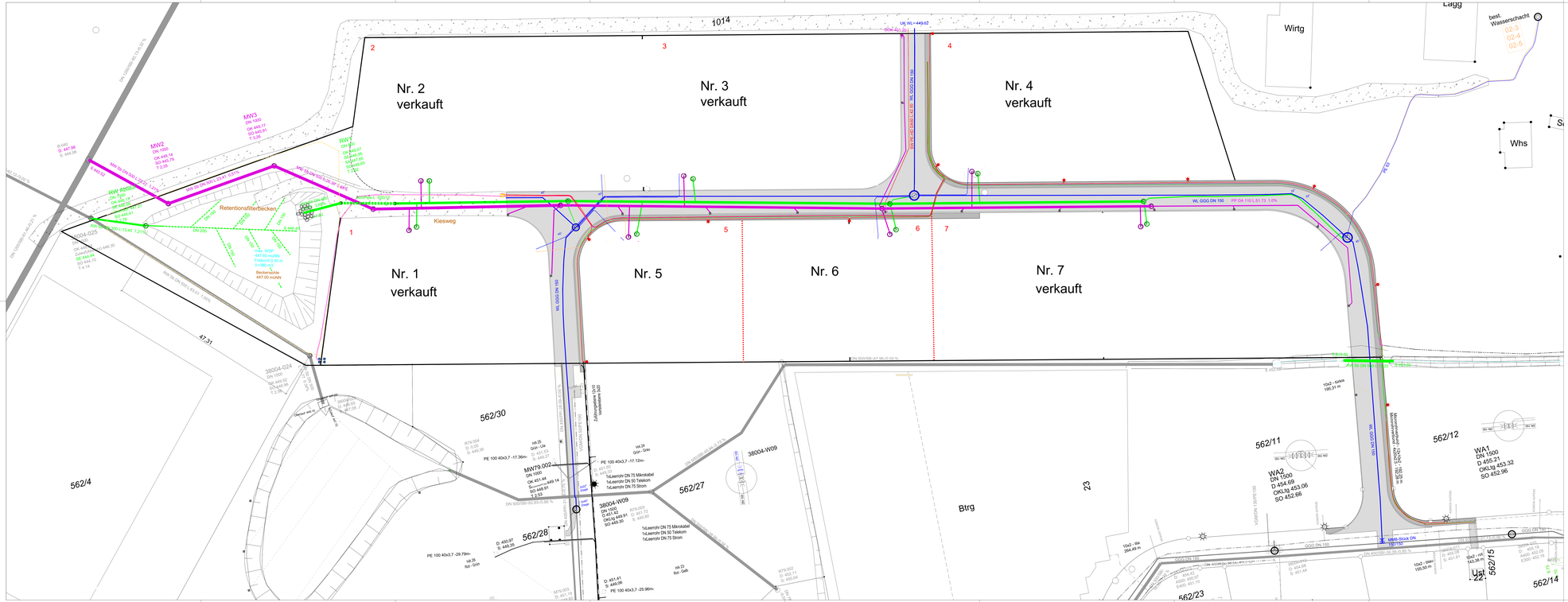

Ausfertigung

Anlage

schrantz + co

Auftraggeber	Gmd Baindt
Kreis	Kreis Ravensburg
Projekt	GE Mehlis Erweiterung II
Gewerk	Ver- und Entsorgungsleitungen Versickerungsbecken
Planungsphase	
Planart	Bestandsplan
Maßstab	1:250
gezeichnet, bearbeitet	05.02.2020 vee
gedeckt, ergänzt	
Plannummer	070+004+9.1
Bad Saulgau, den	
Schrantz + Co.	
Anerkannt, Bauherr	Datum, Unterschrift
Stempel	

Schrantz + Co. Ingenieurgesellschaft für Bauwesen mbH
Friedrichstraße 16
88348 Bad Saulgau
Telefon 0 75 81 48003-0
Telefax 0 75 81 48003-10

Für die Vollständigkeit und Richtigkeit der angegebenen Bestandsdaten kann keine Gewähr übernommen werden.