

Ansicht.

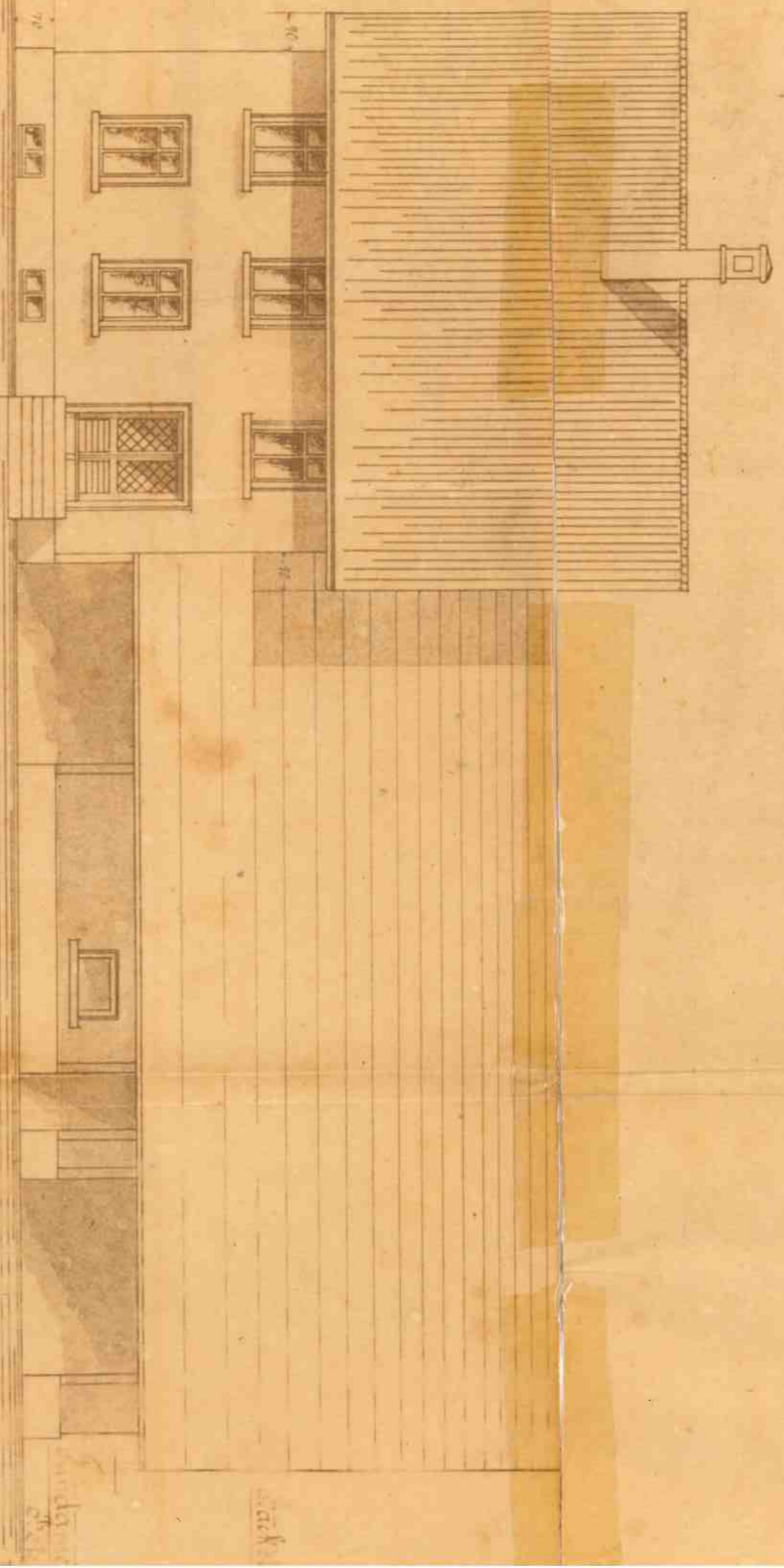

Erldgerichte.

Bemerkung

Die obere anstattlichen Wand ist als die obere der aufzufahren. Die untere ist die untere der abzufahren. Die obere ist die obere der abzufahren.

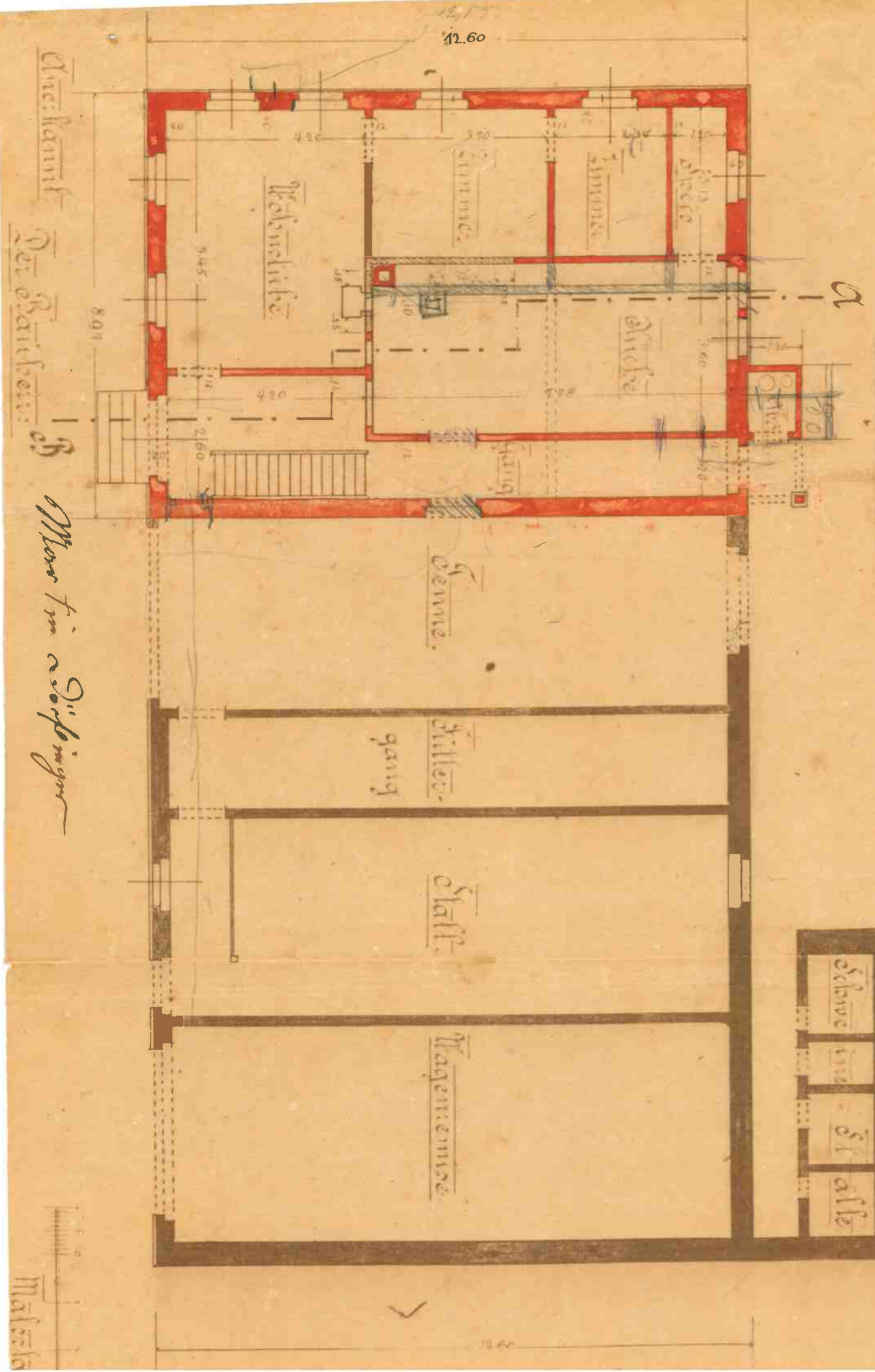

Die Kammern
Der Paraden
B
Man in der Ordnung

Mäße

Giebelstuhl A. B.

Oberamt Ravensberg.
Gemeinde Randk
Märking Schöcken

R --- E --- S

Martin Pöflinger Bauer
zum Aufbau eines Wohngebäudes

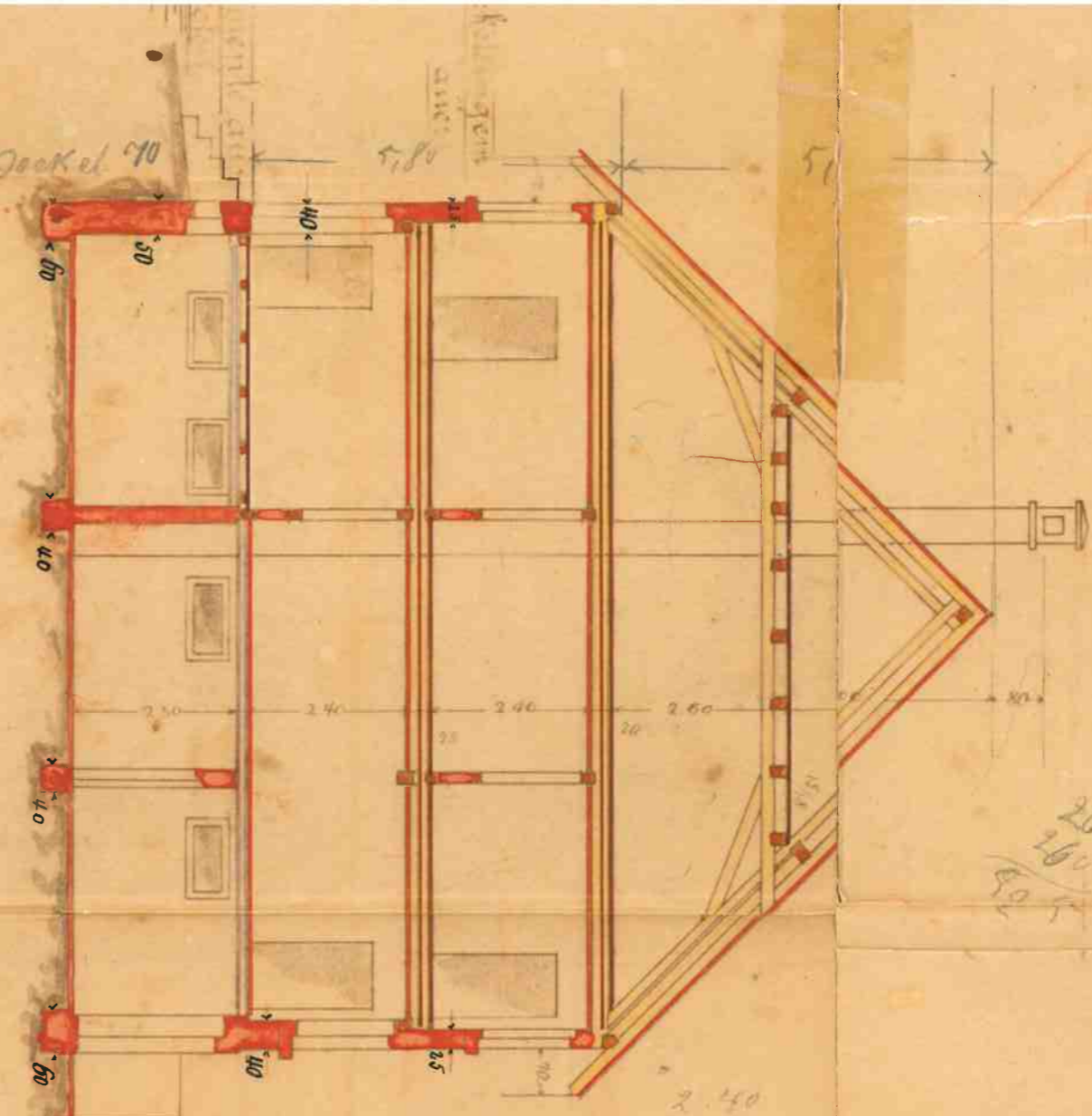

I. Stock.

Kellergewölbe.

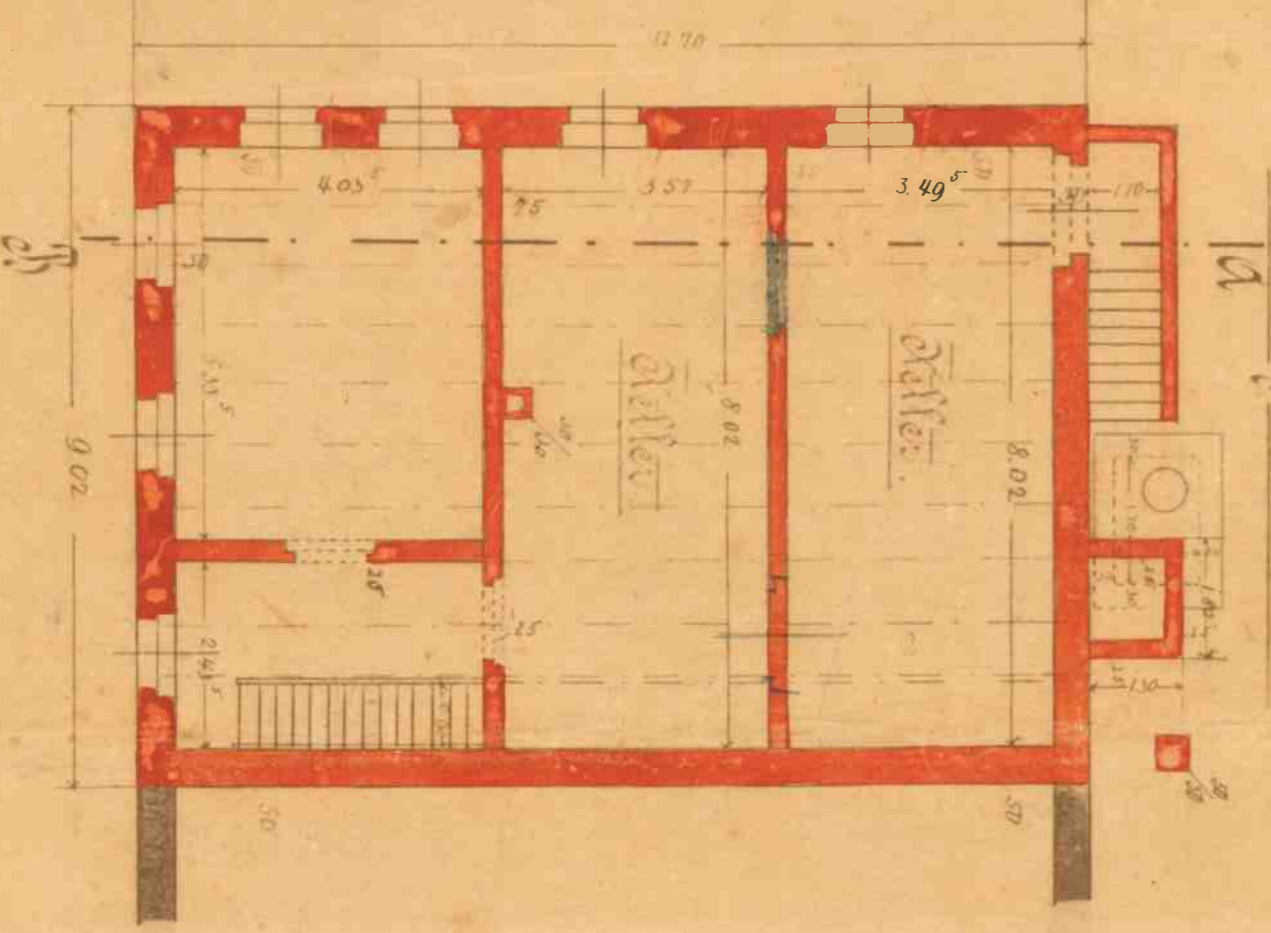
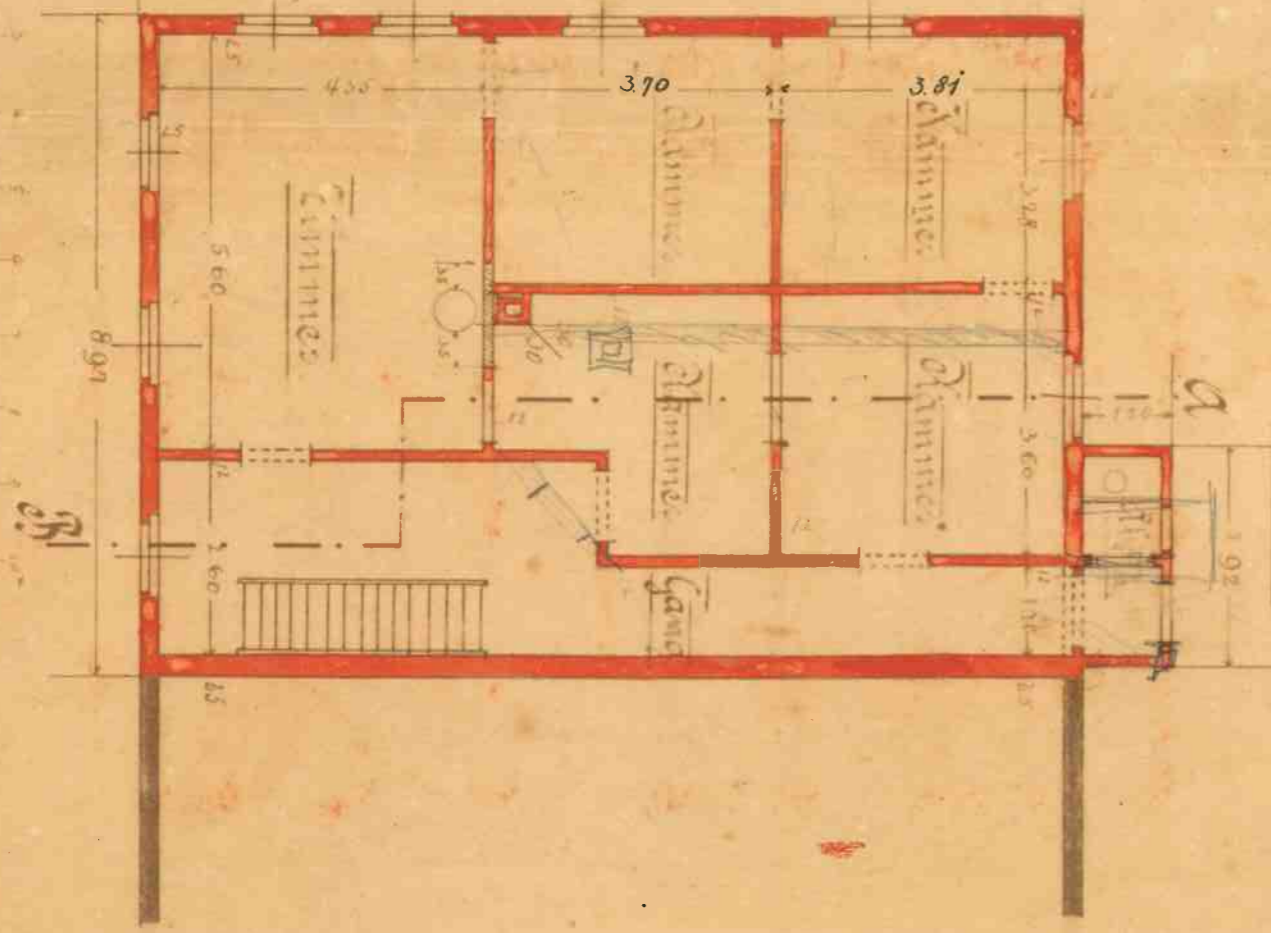

hof 100 für den Aufbau



11 1/2 M U

2 1/4

11 1/2 M U

et. Bäuer

engebäudes.



609.

Baumwiese

Bach- u. [redacted] schWache

Martin Dörflinger, Bäuer

592.



$\frac{594}{1}$
Baum-
wiese.

$\frac{594}{2}$

O.W. N^o 13.

Baumwiese

588.

J. Spätk, Bäuer.

J. Spätk.

586



Maßstab 1:500 für den Lageplan.



Ravensburg, den 22. Februa. 1904